

\* – zgodnie z wymogami projektu

Stalowe elementy kotwienia zbiornika należy zabezpieczyć przed korozją poprzez ocynkowanie, a następnie w czasie montażu pomalować grubą warstwą Bitizolu R.  
Otwory na śruby z jednej strony cięgna wiercić podczas montażu.

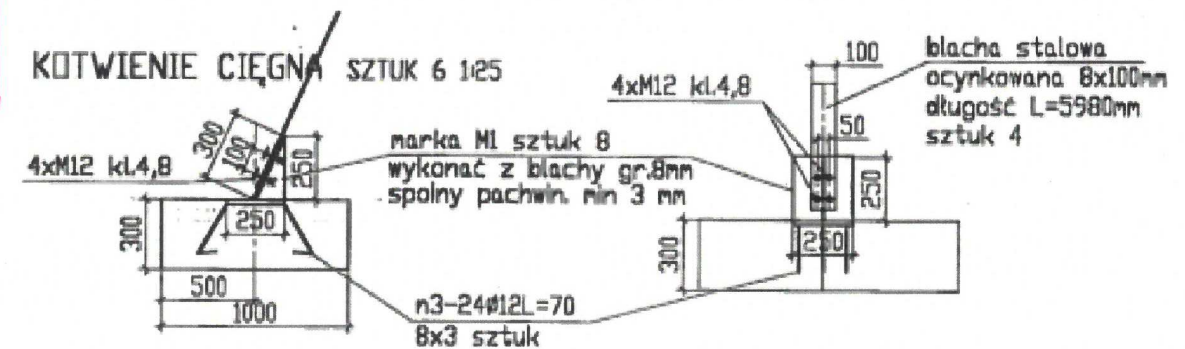
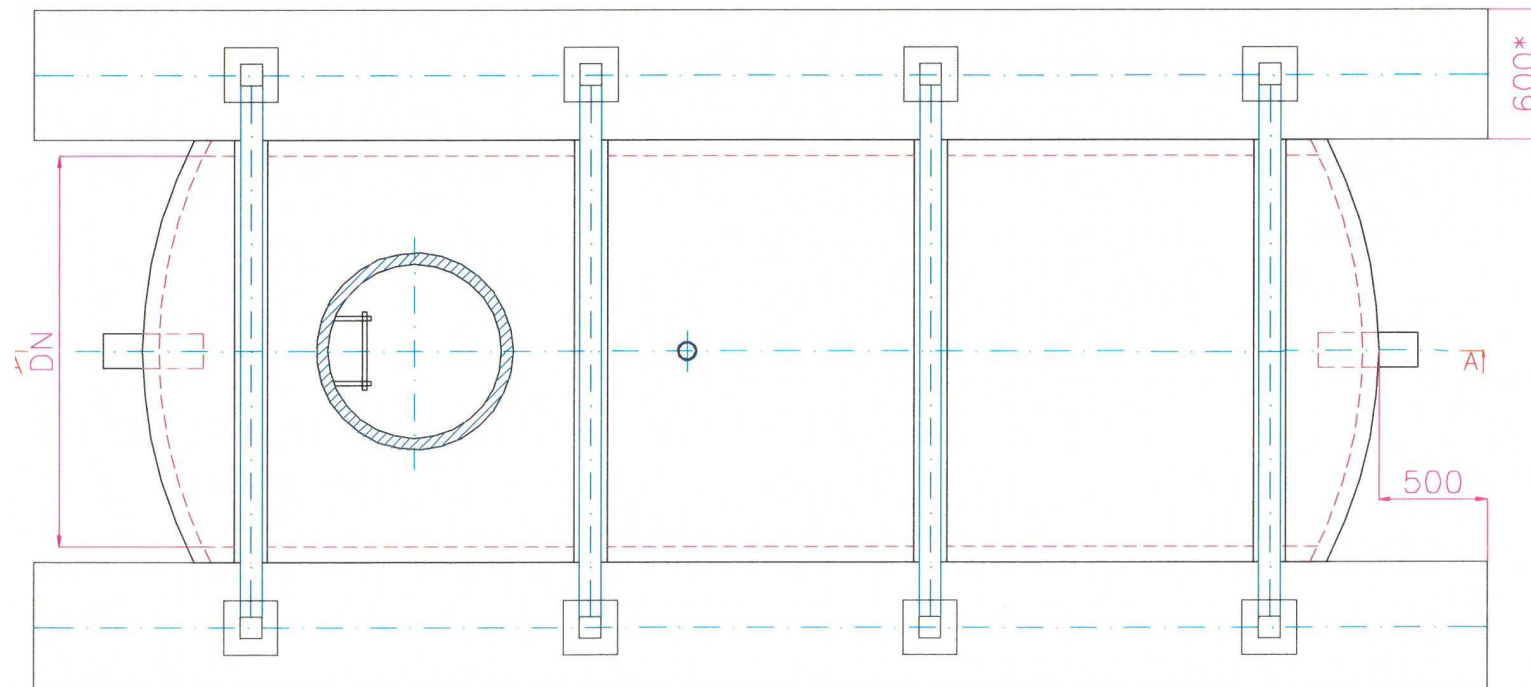

**Moba** PRACOWNIA  
PROJEKTOWA

MOBA Pracownia Projektowa Monika Bandrowska  
ul. Sosnowa 20, 22-400 Zamość  
tel. +48 609 690 053  
moba.pracownia@gmail.com

nazwa obiektu  
BUDOWA TEŻNI SOLANKOWEJ PRZY CENTRUK  
KULTURY DAWNEJ W WYSOKIEM

branża  
WIELOBRANŻOWY

adres  
dz.nr 253  
obręb 0028 WYSOKIE  
jedn.ewid: 062014\_2 ZAMOŚĆ

faza projektu  
BUDOWALNY

tytuł rysunku  
SCHEMAT MONTAŻU ZBIORNIKA

nr rysunku  
S03

projektant  
Karolina Nowotarska

autor opracowania:  
Karolina Nowotarska

skala  
B/S  
data  
2025-02

projektant  
mgr inż. Karolina Nowotarska  
Uprawnienia budowlane do projektowania i kierowania  
robotami budowlanymi bez ograniczeń  
w specjalności instalacyjnej w zakresie sieci, instalacji i urządzeń  
ciepłych, wentylacyjnych, gazowych, wodociągowych i  
kanalizacyjnych nr: LUB/0093/PWBS/16

podpis:

Wszelkie prawa wynikające z Ustawy o prawie autorskim zastrzeżone.  
Kopiowanie, edycja, udostępnianie rysunku w całości bądź w części bez pisemnej zgody autora zabronione.